

IGUALADA

VOLCAT Festival

SCOTT

3-4 ABRIL 2026

VoICAT BTT

GRAVEL · E-BIKE · KIDS ·

OCISPORT **25**
OUTDOOR EXPERIENCES 2001 2026

INSTITUTIONAL SPONSORS:

Ajuntament  d'Igualada

 CONSELL COMARCAL DE L'ANOIA

 Diputació de Barcelona

MAIN SPONSOR:



OFFICIAL SPONSORS:











OFFICIAL BIKE WASH:



SUPPORTED BY:













OFFICIAL MAPPING:



ORGANIZING:

OCISPORT **25**
OUTDOOR EXPERIENCES 2001 2026

www.volcatbtt.com

PRESENTACIÓN

Para los apasionados de la bicicleta de montaña, la naturaleza y los senderos que parecen no tener fin, Volcat es mucho más que una carrera: es una aventura que se vive entre compañeros y amigos, llena de momentos inolvidables que quedarán grabados para siempre. Desde 2004 ésta ha sido siempre su filosofía.

La Volcat es una experiencia para todos, donde tanto los más competitivos como los amantes del ocio encuentran su sitio. Puedes vivirla en solitario o en pareja, escogiendo entre las categorías PRO u OPEN. ¡Lo importante no es sólo pedalear, sino vivir una experiencia única y emocionante!



La Volcat Igualada 2026 promete dos espectaculares etapas que harán vibrar a los amantes del ciclismo. Los participantes tendrán la opción de vivir la experiencia completa o desafiarse en una etapa. Sólo quienes completen las dos etapas serán reconocidos con el prestigioso título de Finisher.

INSTITUTIONAL SPONSORS:

Ajuntament d'Igualada

CONSELL COMARCAL DE L'ANOIA

Diputació de Barcelona

MAIN SPONSOR:

SCOTT

OFFICIAL SPONSORS:

SHIMANO

ESSEMI

nutrisport

ISB SPORT BEARINGS

vera

OFFICIAL BIKE WASH:

PRORIDE

SUPPORTED BY:

esportcat

Generalitat de Catalunya

UCI

FEDERACIÓ CATALANA DE CICLISME 1976

REAL FEDERACIÓN ESPAÑOLA DE CICLISMO

ANOIA TURISME

OFFICIAL MAPPING:

wikiloc

ORGANIZING:

OCISPORT 25th ANNIVERSARY

PRESENTACIÓN



CARACTERÍSTICAS

Categoría UCI: XCO C3

Etapas: 2 etapas sede única en Igualada

2 etapas de BTT con los mejores especialistas en la disciplina del planeta. Una prueba de categoría UCI C3, una cita en la que se reunirán estrellas mundiales en Igualada, sin dejar de lado el desafío amateur de superar las diferentes etapas y convertirse en finisher de la clásica prueba.

Como es tradición, la prueba por etapas se llevará a cabo durante los días de Semana Santa, convirtiéndose en el plano ideal para unas vacaciones con amigos o familia.



ISB
SPORT BEARINGS

PATROCINADOR OFICIAL
VOLCAT UCI
SCOTT

ISB SPORT BEARINGS
ESPECIALISTAS EN RODAMIENTOS
PARA BICICLETA

WWW.ISBSPORT.COM
@ISBCYCLING

INSTITUTIONAL SPONSORS:



MAIN SPONSOR:



OFFICIAL SPONSORS:



OFFICIAL BIKE WASH:



SUPPORTED BY:



OFFICIAL MAPPING:



ORGANIZING:



PARTICIPACIÓN OPEN

La participación en la modalidad OPEN está pensada para que cualquier persona interesada pueda tomar parte en la prueba, aunque no disponga de licencia federativa anual. En este caso, existen dos opciones:

1. Con licencia federativa vigente. Los participantes que ya dispongan de una licencia anual emitida por la federación correspondiente pueden inscribirse directamente, sin necesidad de trámites adicionales. Esta licencia incluye la cobertura de seguro y la validación deportiva necesaria para participar en pruebas oficiales.
2. Sin licencia federativa. Aquellos participantes que carezcan de una licencia anual pueden adquirir una licencia de día. Esta licencia temporal es válida sólo para la jornada de la carrera y garantiza tanto la cobertura de seguro como el reconocimiento oficial por poder participar. Es una opción práctica para participantes ocasionales o para aquellos que desean probar la experiencia antes de federarse anualmente.

Recorrido

Los participantes de la modalidad OPEN realizarán los mismos circuitos y distancias que los participantes de la categoría PRO destinada a deportistas federados y habituales de competiciones.

MARCADO DEL RECORRIDO

El recorrido estará señalizado con flechas rojas y cintas, las cuales deben seguirse en todo momento. Las categorías **Juniors y Cadetes** finalizarán la prueba en el primer avituallamiento y se encontrarán la siguiente cartelería que les indicará el final de su carrera. En este punto podrán continuar la carrera de forma no competitiva, en categoría OPEN. La vuelta hacia meta deberá realizarse con los medios del corredor; la organización no se hará cargo de la vuelta hasta la línea de meta.



1KM

500M

100M

25M

META

CADETE | JUNIOR

CADETE | JUNIOR

CADETE | JUNIOR

CADETE | JUNIOR

CADETE | JUNIOR

INSTITUTIONAL SPONSORS:



MAIN SPONSOR:



OFFICIAL SPONSORS:



OFFICIAL BIKE WASH:



SUPPORTED BY:



OFFICIAL MAPPING:



ORGANIZING:



VOLCAT KIDS

En la VolCAT también hay espacio para los niños. Quienes pueden ser los futuros competidores de la VolCAT tendrán el momento durante estos días de competición.

Mientras grandes figuras mundiales del ciclismo de mountain bike lucharán por la victoria, los ciclistas más pequeños, de 2 a 14 años, también podrán participar de forma no competitiva.

Las carreras se llevarán a cabo en la zona village del festival, utilizando en el circuito Eliminator.

CATEGORÍAS

- BABY (2-4 años) - 1 vuelta
- PRE BENJAMÍN (5-6 años) - 2 vueltas
- BENJAMÍN (7-8 años) - 3 vueltas
- PRINCIPIANTE (9-10 años) - 4 vueltas
- ALEVÍN (11-12 años) - 5 vueltas
- INFANTIL (13-14 años) - 6 vueltas



Viernes, 3 de abril 2026 - 16:00h



Parque Central de Igualada, Igualada, Barcelona

INSTITUTIONAL SPONSORS:

Ajuntament d'Igualada

CONSELL COMARCAL DE L'ANOIA

Diputació de Barcelona

MAIN SPONSOR:

SCOTT

OFFICIAL SPONSORS:

SHIMANO

ESERNI

nutrisport

ISB SPORT BEARINGS

vera

OFFICIAL BIKE WASH:

PRORIDE

SUPPORTED BY:

esportcat

Generalitat de Catalunya

UCI

FEDERACIÓ CATALANA DE CICLISME 1976

REAL FEDERACION ESPAÑOLA DE CICLISMO

anoia turisme

OFFICIAL MAPPING:

wikiloc

ORGANIZING:

OCISPORT 25 OUTDOOR EXPERIENCES

UBICACIÓ

Parque Central de Igualada, Igualada, Barcelona

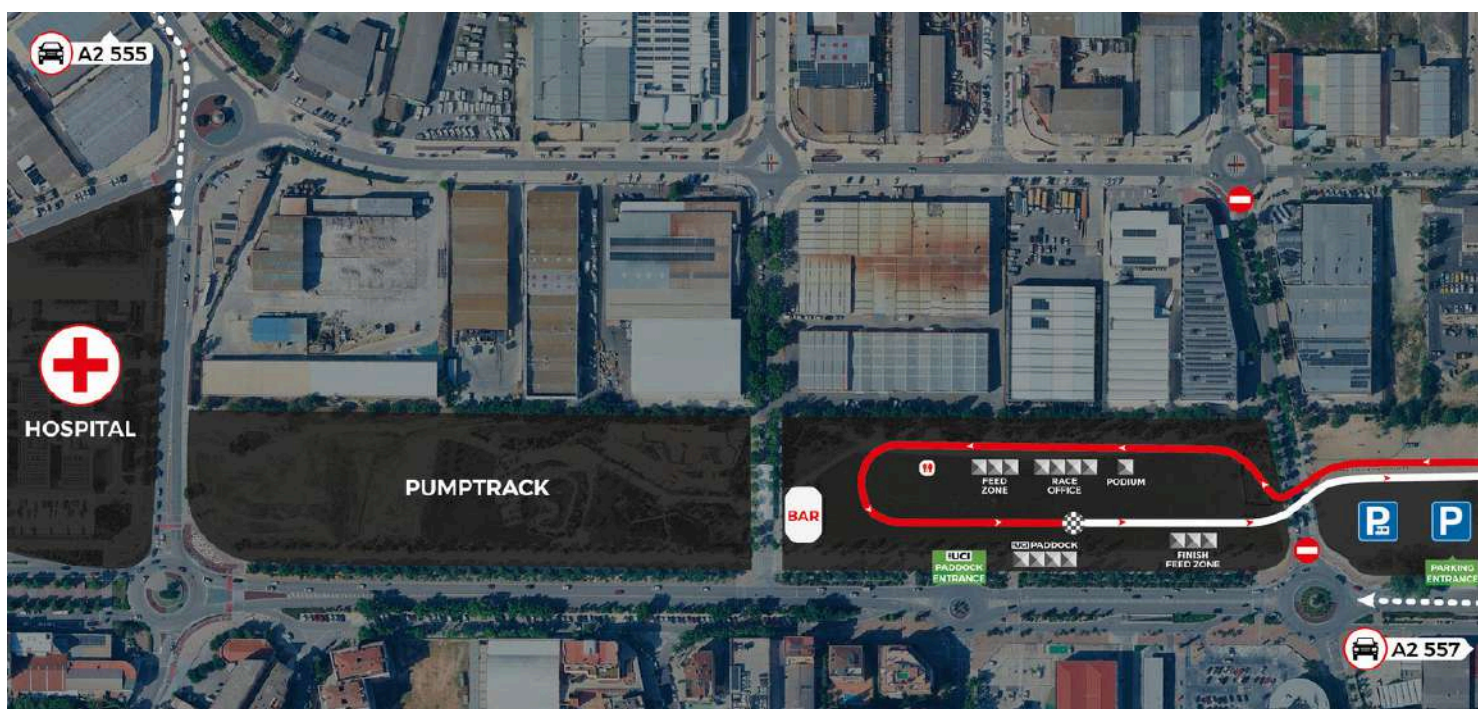

Duchas y servicios: Parque del Xipreret

Paddock

Zona Autocaravanas

INSTITUTIONAL SPONSORS:

Ajuntament d'Igualada

CONSELL COMARCAL DE L'ANOIA

Diputació de Barcelona

MAIN SPONSOR:

SCOTT

OFFICIAL SPONSORS:

SHIMANO

INVERSE

nutrisport

ISB SPORT BEARINGS

vera

OFFICIAL BIKE WASH:

PRORIDE

SUPPORTED BY:

esportcat

Generalitat de Catalunya

UCI

FEDERACIÓ CATALANA DE CICLISME

REAL FEDERACIÓ ESPAÑOLA DE CICLISMO

anoia turisme

OFFICIAL MAPPING:

wikiloc

ORGANIZING:

OCISPORT 25

SERVICIOS



HORARIO DUCHAS

- Jueves: de 13:00 a 17:00 h
- Viernes: de 12:00 a 17:00 h
- Sábado: de 12:00h a 17:00h

WC

Habr  servicio de WC en la misma localizaci3n que las duchas y tambi3n en la zona de meta.

LIMPIEZA DE BICICLETAS

Tendr , en el mismo espacio de salidas y llegadas, un punto para lavar sus bicicletas de forma gratuita.

Estar  ubicado al final de la zona de parking, siguiendo el per metro de la zona de camping. En este, podr  encontrar los mejores productos para dejar la bicicleta como el primer d a!



INSTITUTIONAL SPONSORS:



MAIN SPONSOR:



OFFICIAL SPONSORS:



OFFICIAL BIKE WASH:



SUPPORTED BY:



OFFICIAL MAPPING:



ORGANIZING:



ZONA AUTOCARAVANAS

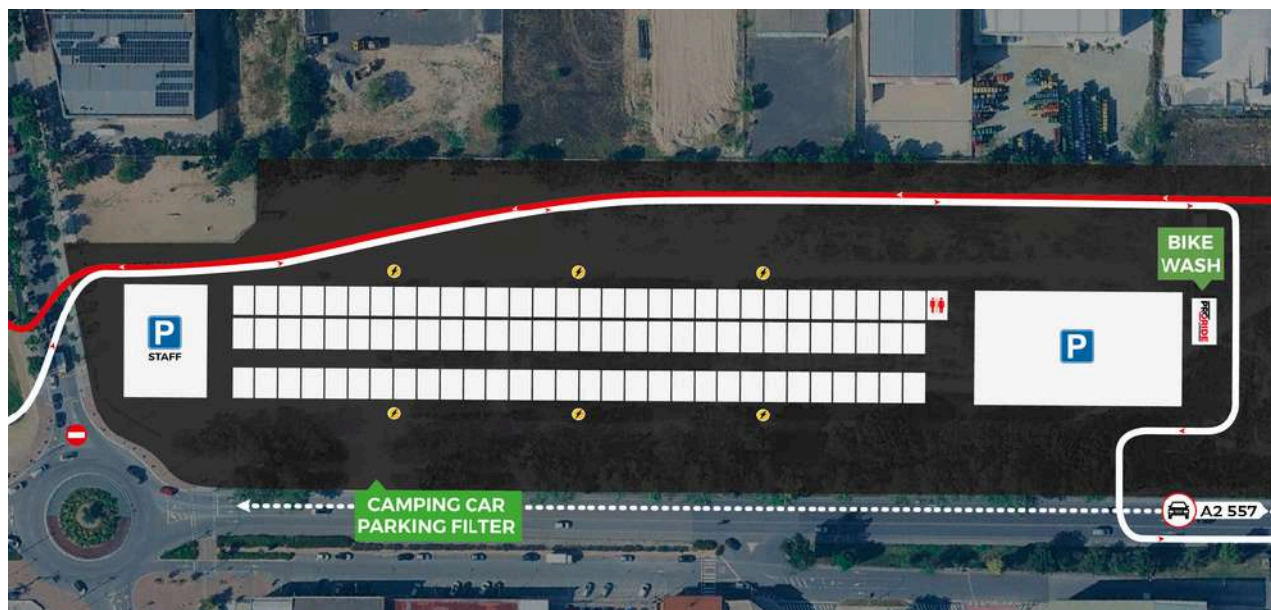

***LA RESERVA DEBE HACERSE PREVIAMENTE A TRAVÉS DE LA PÁGINA WEB DE LA CARRERA.**

RESERVA TU ESPACIO DE CAMPING

- Al lado de la salida/llegada
- Límite de 50 plazas
- Servicio de luz
- Baños

ENTRADA A PARTIR DEL JUEVES A LAS 10:00 h.

INSTITUTIONAL SPONSORS:

Ajuntament d'Igualada

CONSELL COMARCAL DE L'ANOIA

Diputació de Barcelona

MAIN SPONSOR:

SCOTT

OFFICIAL SPONSORS:

SHIMANO

ESERNI

nutrisport

ISB SPORT BEARINGS

vera

OFFICIAL BIKE WASH:

PRORIDE

SUPPORTED BY:

esportcat

Generalitat de Catalunya

UCI

FEDERACIÓ CATALANA DE CICLISME

REAL FEDERACIÓ ESPAÑOLA DE CICLISMO

anoia turisme

OFFICIAL MAPPING:

wikiloc

ORGANIZING:

OCISPORT 25th ANNIVERSARY

PROGRAMA

Jueves, 02/04

A partir de les 10:00h → Entrada camping i paddock.

12:00h - 19:00h → Recogida de dorsales.

Viernes, 03/04

8:00h – 9:30h → Recogida de dorsales.

10:00h → Salida 1a Etapa.

13:30h → Entrega de premios 1a Etapa.

16:00h → Salida Volcat Kids

Sábado, 4 d'abril

7:30h → Recogida de dorsales.

08:30h → Salida Gravel Ride.

09:00h → Salida 2a Etapa.

09:30h → Salida e-bike.

13:30h → Entrega de premios 2a Etapa.

13:45 → Entrega de premios general.

18:00h → Cierre paddock y camping

Planifica tu Ruta y Navégala
desde la App o tu GPS

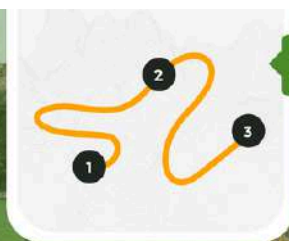

wikiloc



Crea tu ruta personalizada para entrenarte. Elige los lugares en los que quieres pasar; Wikiloc creará una ruta utilizando los tramos de rutas más populares de otros miembros de la comunidad.

[Pruebe el Planificador de Rutas](#)

INSTITUTIONAL SPONSORS:

Ajuntament d'Igualada

CONSELL COMARCAL DE L'ANOIA

Diputació de Barcelona

MAIN SPONSOR:

SCOTT

OFFICIAL SPONSORS:

SHIMANO

ESERNI

nutrisport

ISB SPORT BEARINGS

vera

OFFICIAL BIKE WASH:

PRORIDE

SUPPORTED BY:

esportcat

Generalitat de Catalunya

UCI

FEDERACIÓ CATALANA CICLISME 1976

REAL FEDERACIÓ ESPAÑOLA CICLISMO

anoia turisme

OFFICIAL MAPPING:

wikiloc

ORGANIZING:

OCISPORT 25th ANNIVERSARY

RECORRIDO



ETAPA 1 

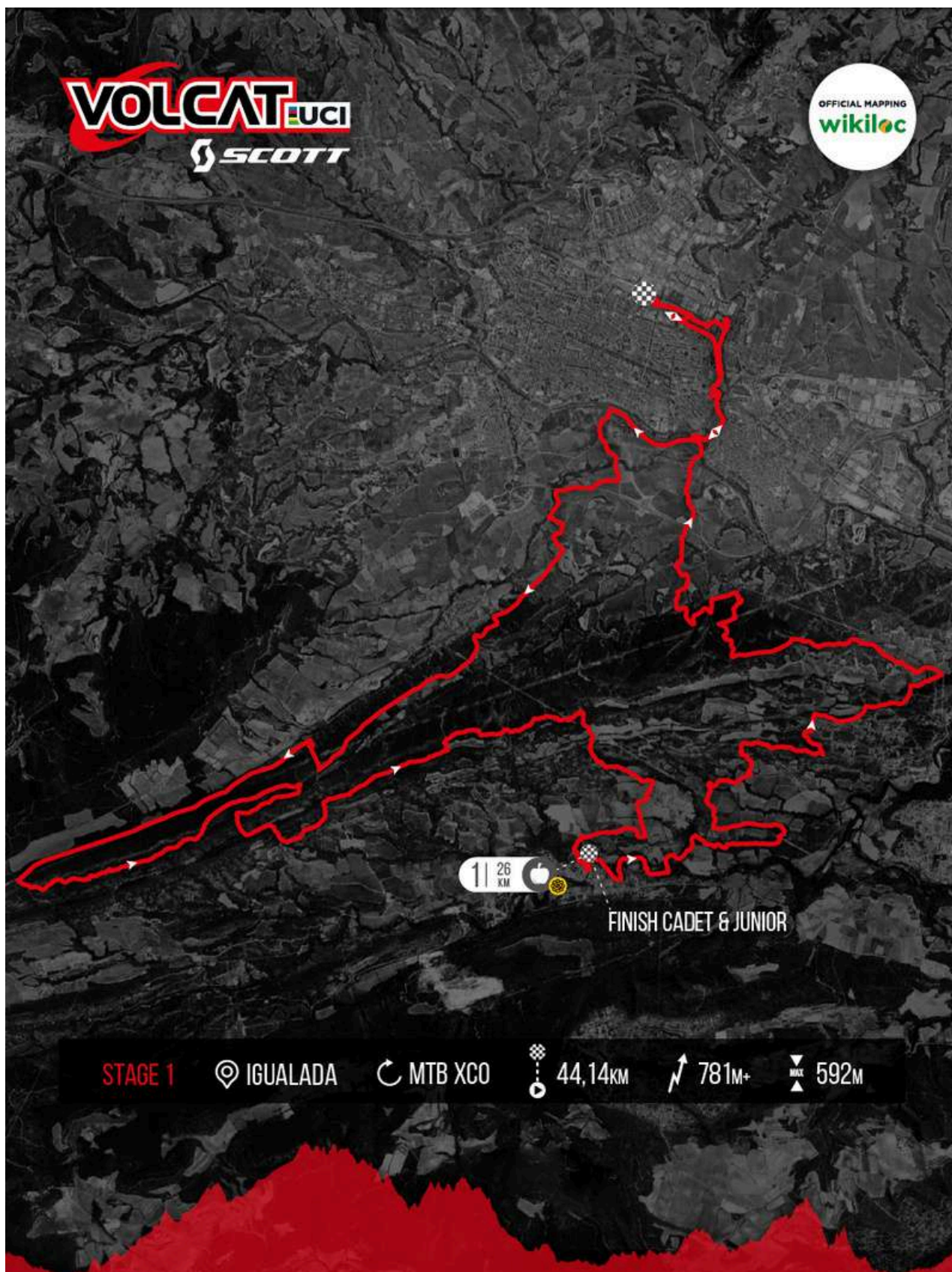

RECORRIDO

ETAPA 1 **wikiloc**

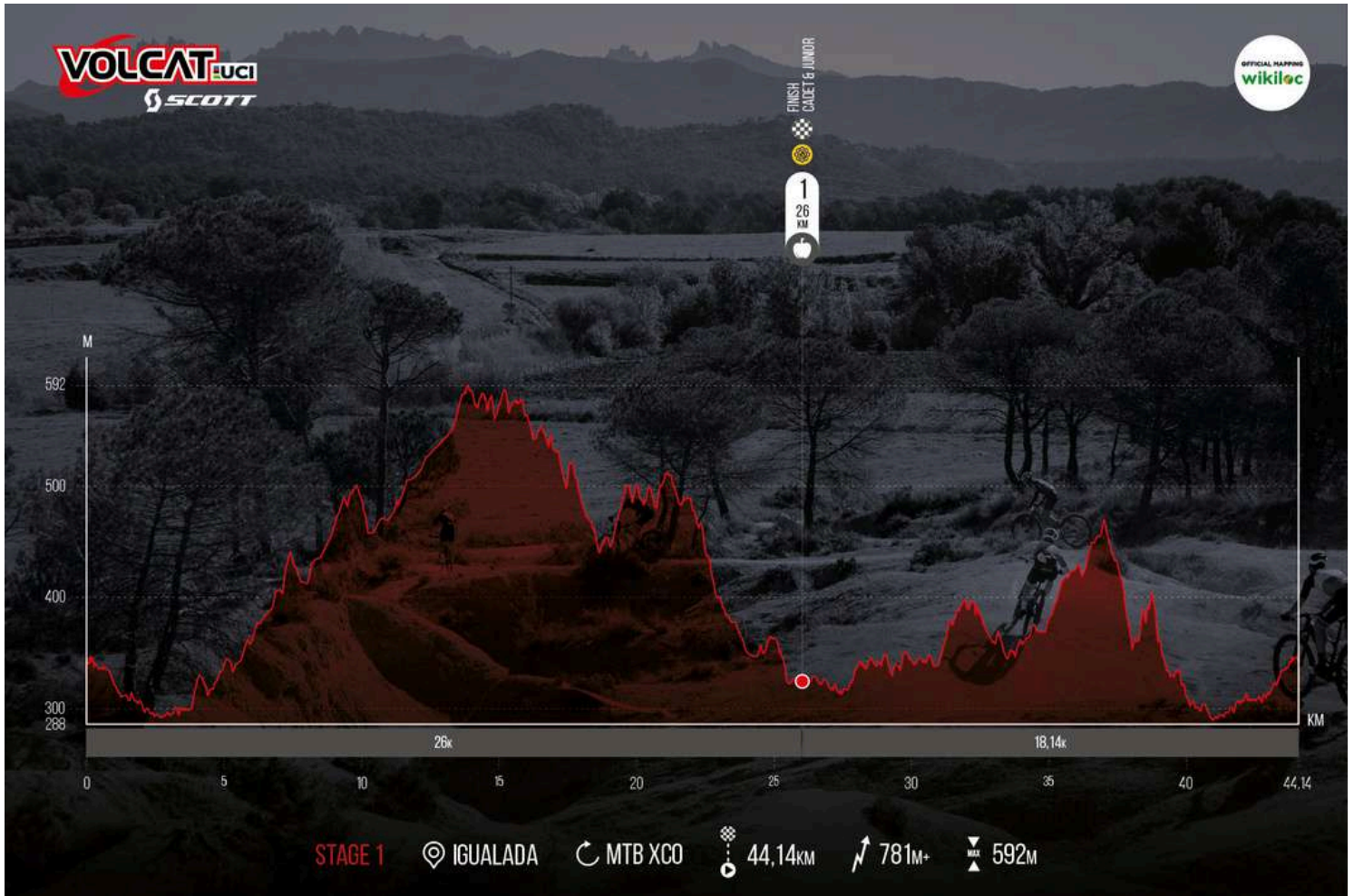

nutrisport®

INSTITUTIONAL SPONSORS:

Ajuntament d'Igualada

CONSELL COMARCAL DE L'ANOIA

Diputació de Barcelona

MAIN SPONSOR:

SCOTT

OFFICIAL SPONSORS:

SHIMANO

ESERNI

nutrisport

ISB

vera

OFFICIAL BIKE WASH:

PRORIDE

SUPPORTED BY:

esportcat

Generalitat de Catalunya

UCI

FEDERACIÓ CATALANA DE CICLISME

REAL FEDERACIÓ ESPAÑOLA DE CICLISMO

anoia turisme

OFFICIAL MAPPING:

wikiloc

ORGANIZING:

OCISPORT 25

RECORRIDO

ROTÓMETRO ETAPA 1



Km.	Recorregut	Velocitat Mitjana	
	SORTIDA.	28	10
0	SORTIDA PARC CENTRAL	10:00	10:00
0,1	C/ FRANÇA	10:00	10:00
0,8	C/ALEMANYA - UNIC	10:01	10:04
1,2	C-244 CAN BUSQUE 1	10:02	10:07
1,3	C-244 CAN BUSQUE 2	10:02	10:07
1,6	C-244 FUNOSA	10:03	10:09
1,7	BADIA MARGARIT	10:03	10:10
2,8	PARKING TANATORI	10:06	10:16
2,9	PASARELA PARC FLUVIAL 1	10:06	10:17
3,9	TORRE PARE MARIANO	10:08	10:23
7,3	CONTENIDORS MONTBUI	10:15	10:43
7,7	MANIQUI LA PONDEROSA	10:16	10:46
10,4	ENTRADA SERP	10:22	11:02
10,6	SORTIDA SERP CAMI RAL	10:22	11:03
18,3	ENCREUMANET SERRA LA LLACUNA	10:39	11:49
24,6	PARC FLUVIAL CARME	10:52	12:27
26,3	AVITUALLAMENT EQUIPS CARME	10:56	12:37
31	ENTRADA LES GARRIGUES	11:06	13:06
32,9	CORRIOL CAMI DIPOSIT (la ninota)	11:10	13:17
36,7	CAMI CAN TITO (can baldufes)	11:18	13:40
38,8	CEMENTIRI VILANOVA	11:23	13:52
39,3	PASARELA PARC FLUVIAL 2	11:24	13:55
39,4	PASARELA PARC FLUVIAL 1	11:24	13:56
39,5	PARKING TANATORI	11:24	13:57
40,2	BADIA MARGARIT	11:26	14:01
40,4	C-244 FUNOSA	11:26	14:02
41,1	C/ALEMANYA - UNIC	11:28	14:06
41,8	C/ FRANÇA	11:29	14:10
42	ARRIBADA PARC CENTRAL	11:30	14:12

INSTITUTIONAL SPONSORS

Ajuntament d'Igualada

CONSELL COMARCAL DE L'ANOIA

Diputació Barcelona

MAIN SPONSOR

SCOTT

OFFICIAL SPONSORS

INVERSI

nutrisport

ISB

vera

OFFICIAL BIKE WASH

PRORIDE

SUPPORTED BY

esportcat

Generalitat de Catalunya

UCI

FEDERACIÓ CATALANA DE CICLISME

REAL FEDERACIÓ ESPAÑOLA DE CICLISMO

anoia turisme

OFFICIAL MAPPING

wikiloc

ORGANIZING

OCISPORT

RECORRIDO



ETAPA 2 [wikiloc](#)

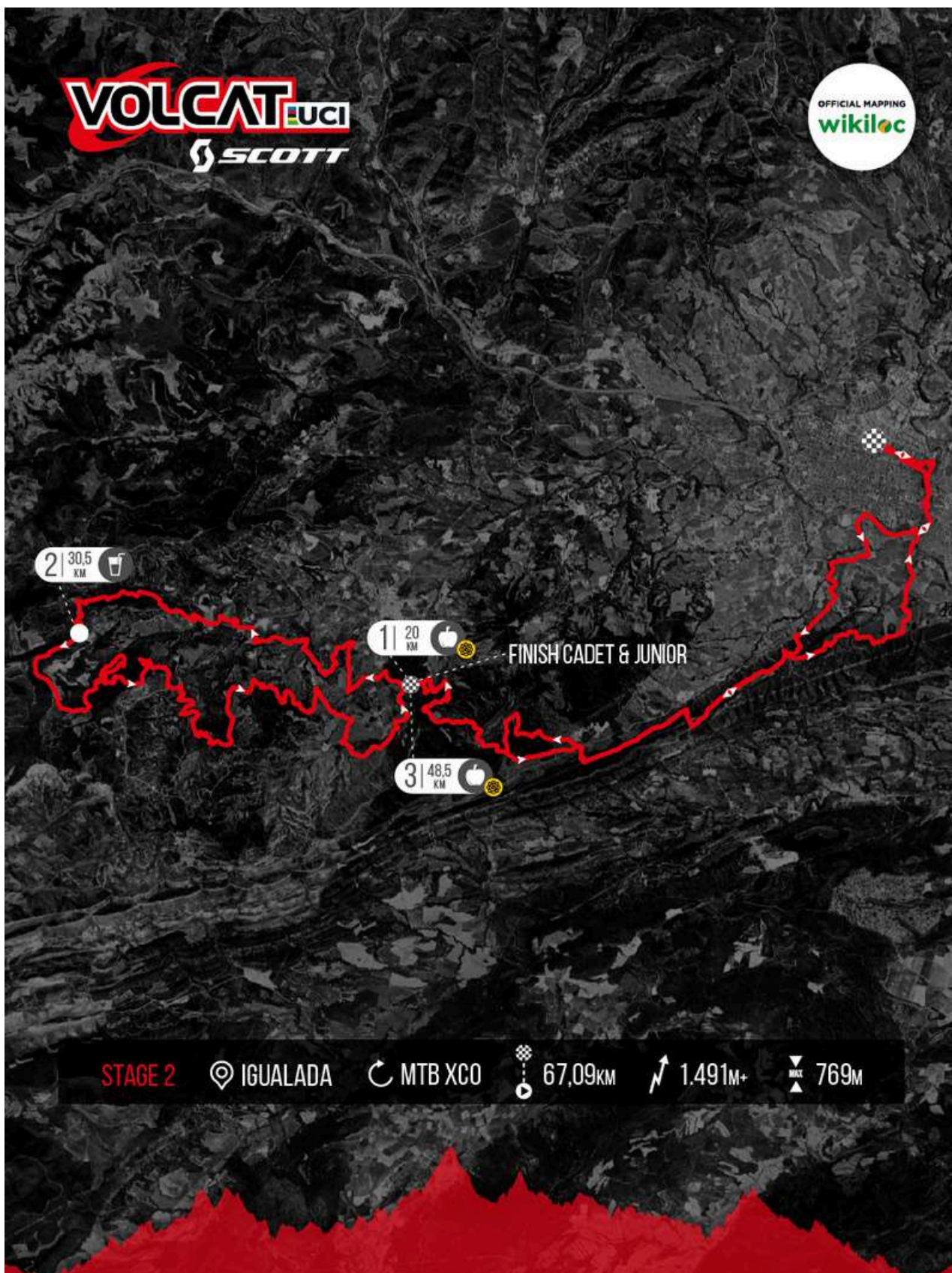

RECORRIDO



ETAPA 2 **wikiloc**



nutrisport®

INSTITUTIONAL SPONSORS:



MAIN SPONSOR:



OFFICIAL SPONSORS:



OFFICIAL BIKE WASH:



SUPPORTED BY:



OFFICIAL MAPPING:



ORGANIZING:



RECORRIDO

RUTOMETRO ETAPA 2



Km.	Recorregut	Velocitat Mitjana	
		28	10
	SORTIDA.	28	10
0	SORTIDA PARC CENTRAL	09:00	09:00
0,1	C/ FRANÇA	09:00	09:00
0,8	C/ALEMANYA - UNIC	09:01	09:04
1,2	C-244 CAN BUSQUE 1	09:02	09:07
1,3	C-244 CAN BUSQUE 2	09:02	09:07
1,6	C-244 FUNOSA	09:03	09:09
1,7	BADIA MARGARIT	09:03	09:10
2,8	PARKING TANATORI	09:06	09:16
2,9	PASARELA PARC FLUVIAL 1	09:06	09:17
3,9	TORRE PARE MARIANO	09:08	09:23
7,3	CONTENIDORS MONTBUI	09:15	09:43
7,7	MANIQUI LA PONDEROSA	09:16	09:46
10,4	ENTRADA SERP	09:22	10:02
10,6	SORTIDA SERP CAMI RAL	09:22	10:03
14,7	CREUAMENT CARRETERA LA CENSADA 1 - C37	09:31	10:28
14,8	CREUAMENT CARRETERA LA CENSADA 2 - C37	09:31	10:28
18,2	ENTRADA LA FOU	09:39	10:49
19,2	SORTIDA LA FOU AVANS AVITUALLAMENT	09:41	10:55
19,5	AVITUALLAMENT EQUIPS 1 - COMPARTIT	09:41	10:57
19,7	CONTROL PARKING AVITUALLAMENT	09:42	10:58
22,4	CAMI CAL COSME	09:48	11:14
31,9	CREUAMENT C/ FILLOL 1	10:08	12:11
36,8	CREUAMENT C/ FILLOL 2	10:18	12:40
37,2	AVITUALLAMENT LIQUID	10:19	12:43
40,3	SORTIDA CORRIOL MAS DE TOUS	10:26	13:01
44,1	CREUMANET CAVE CANEM	10:34	13:24
45	AVITUALLAMENT EQUIPS 2 - COMPARTIT	10:36	13:30
45,4	CREUAMENT DESPRES AVITUALLAMENT	10:37	13:32
48,6	CORRIOL CAMI CAL AMIGO	10:44	13:51
50	CREUAMENT CARRETERA C-55	10:47	14:00
52,3	ENTRADA SERP	10:52	14:13
52,5	SORTIDA SERP	10:52	14:15
55	MANIQUI LA PONDEROSA	10:57	14:30
58,4	CEMENTIRI VILANOVA	11:05	14:50
58,9	PASARELA PARC FLUVIAL 2	11:06	14:53
59	PASARELA PARC FLUVIAL 1	11:06	14:54
60,1	PARKING TANATORI	11:08	15:00
60,8	BADIA MARGARIT	11:10	15:04
61	C-244 FUNOSA	11:10	15:06
61,8	C/ALEMANYA - UNIC	11:12	15:10
62,5	C/ FRANÇA	11:13	15:15
62,68	ARRIBADA PARC CENTRAL	11:14	15:16

INSTITUTIONAL SPONSORS:



MAIN SPONSOR:



OFFICIAL SPONSORS:



OFFICIAL BIKE WASH:



SUPPORTED BY:



OFFICIAL MAPPING:



ORGANIZING:



AVITUALLAMIENTOS DE EQUIPO



ETAPA 1

Ubicación: <https://maps.app.goo.gl/oj1ogXomQtSbcWZW8>

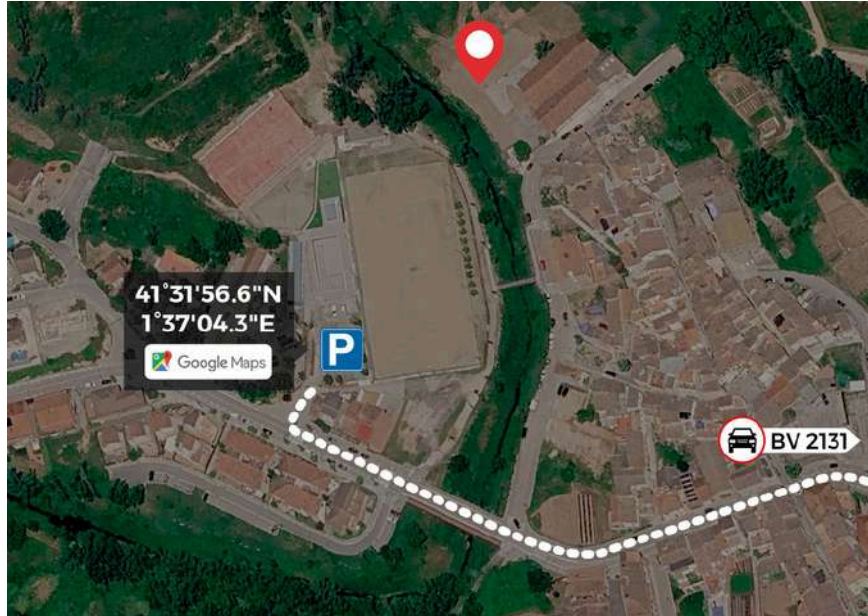

ETAPA 2 (Avituallamiento doble)

Ubicación: <https://maps.app.goo.gl/1w6p7VybxyZeEYkaA>

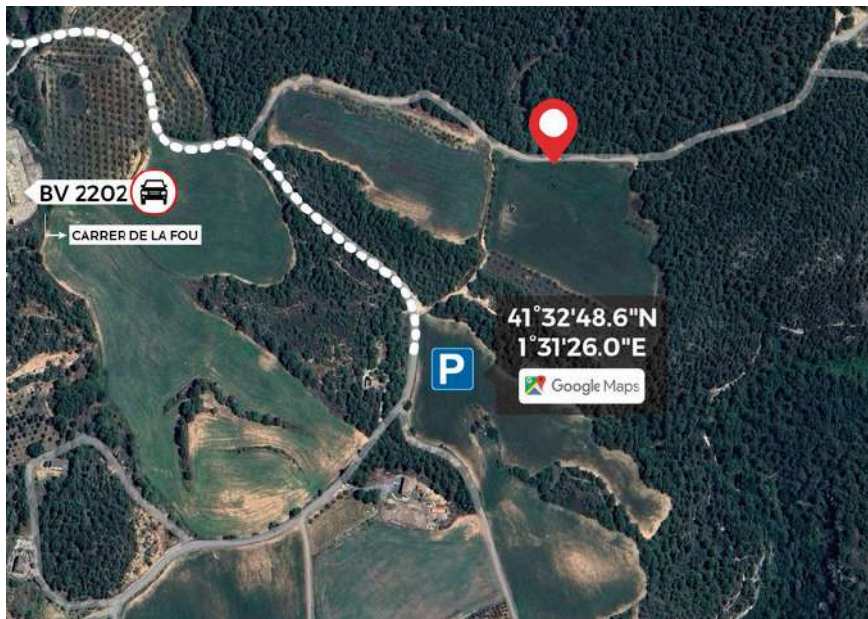

INSTITUTIONAL SPONSORS:



MAIN SPONSOR:



OFFICIAL SPONSORS:



OFFICIAL BIKE WASH:



SUPPORTED BY:



OFFICIAL MAPPING:



ORGANIZING:



AVITUALLAMIENTO FINAL

Los participantes tienen acceso al avituallamiento de llegada al final de cada una de las etapas (Plato + bebida).

Etapas 1: Fideuá.

Etapas 2: Paella.

Los acompañantes pueden optar por el mismo menú (Plato + bebida) comprando un ticket en la Oficina de Carrera antes de las 12h del mismo día de la etapa (plazas limitadas):

Etapas 1 y 2: 10€/ticket

HORARIOS ACCESO PADDOCK

Para acceder al camping y al paddock, no se necesita ninguna acreditación, simplemente realizar la reserva en rockthesport (link). El filtro que habrá en la puerta de entrada comprobará si está en la lista. Una vez en el camping o paddock, es necesario acreditar el vehículo. En el paddock únicamente puede haber un coche por equipo, acreditado. el horario del camping y paddock será el siguiente:

- Jueves 2 de abril: 12:00 Apertura del camping y paddock.
- Sábado 4 de abril: 18:00 Salir de la zona de camping y paddock.

SHIMANO

INSTITUTIONAL SPONSORS:

Ajuntament d'Igualada

CONSELL COMARCAL DE L'ANOIA

Diputació de Barcelona

MAIN SPONSOR:

SCOTT

OFFICIAL SPONSORS:

SHIMANO

ESERNI

nutrisport

ISB SPORT BEARINGS

vera

OFFICIAL BIKE WASH:

PRORIDE

SUPPORTED BY:

esportcat

Generalitat de Catalunya

UCI

FEDERACIÓ CATALANA DE CICLISME

REAL FEDERACIÓ ESPAÑOLA DE CICLISMO

anoia turisme

OFFICIAL MAPPING:

wikiloc

ORGANIZING:

OCISPORT 25

REGLAMENTO

El reglamento de la prueba se encuentra en la página web.

*Para las categorías **cadete y junior**, habrá un punto de finalización correspondiente a la distancia reglamentaria para la clasificación UCI. En este punto podrán continuar la carrera de forma no competitiva, lo que no afectará a la clasificación final. Esto no es aplicable a las categorías OPEN.

REGLAMENTO

SALIDA VOLCAT 2026

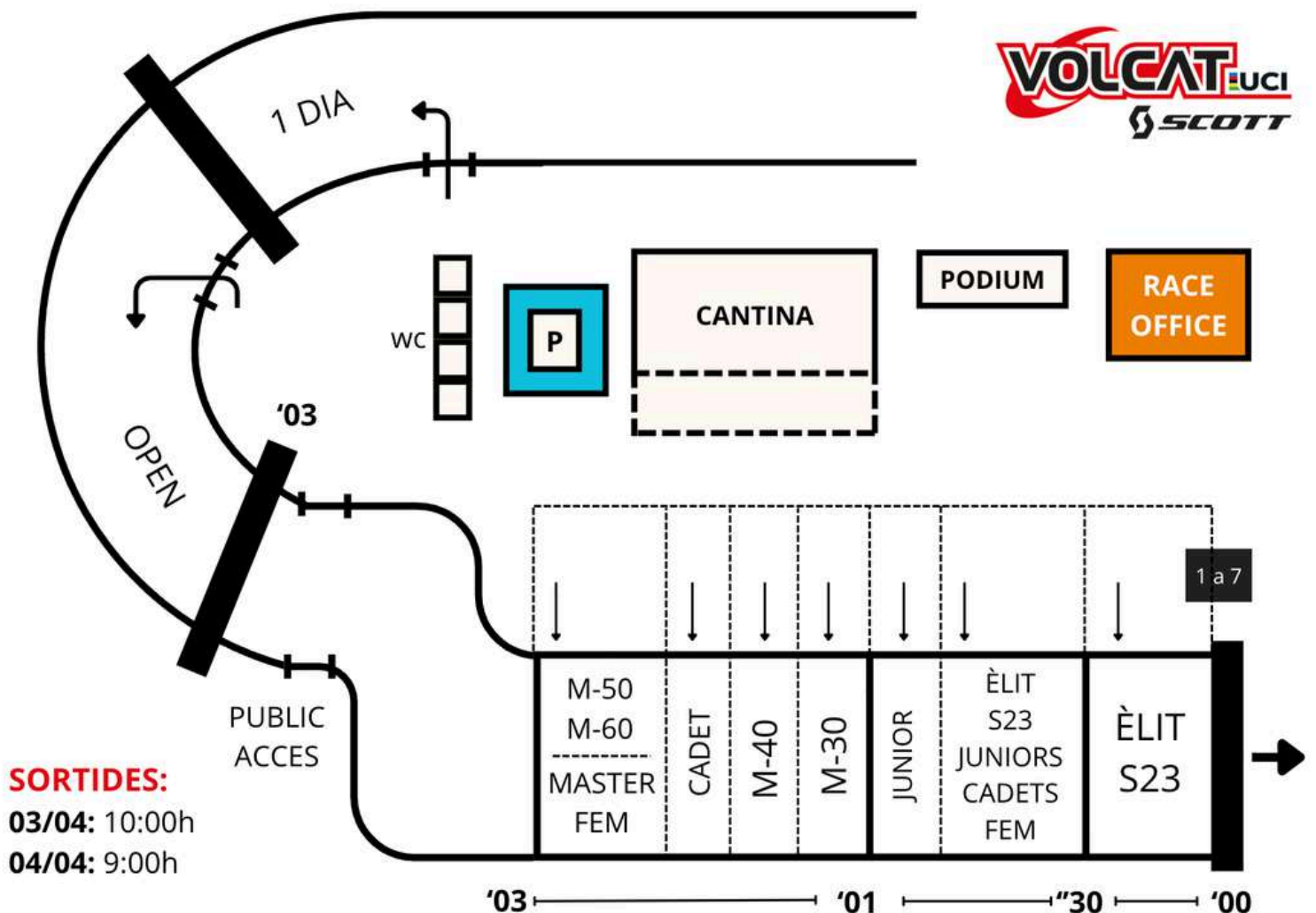

INSTITUTIONAL SPONSORS:



MAIN SPONSOR:



OFFICIAL SPONSORS:



OFFICIAL BIKE WASH:



SUPPORTED BY:



OFFICIAL MAPPING:



ORGANIZING:



PREMIACIÓN ECONÓMICA (ETAPA 1 Y 2)

Ranking	CLASS 3	
	XC	
	M&W / H&F Elit/U23	M&W H&F Junior
1st/1er	€ 200,00	€ 65,00
2nd/2n	€ 150,00	€ 50,00
3rd/3r	€ 100,00	€ 30,00
4th/4rt	€ 75,00	€ 25,00
5th/5e	€ 50,00	€ 20,00
Total M&W / H&F	€ 575,00	€ 190,00

PARA ETAPA 1 i 2:

Los cinco primeros hombres y las cinco primeras mujeres Élite/U23:
200 € / 150 € / 100 € / 75 € / 50 €

PARA ETAPA 1 i 2:

Los cinco primeros hombres y las cinco primeras mujeres Junior:
65 € / 50 € / 30 € / 25 € / 25 €

Los premios se abonarán a los premiados correspondientes mediante transferencia bancaria en el plazo máximo de dos meses después de la carrera. Se informará al dossier del corredor y al panel de información de cada prueba, del procedimiento para poder recibir el premio:

Si es uno de los premiados, puede escribir un correo electrónico a la dirección: rperez@ocisport.net facilitando su acreditación personal y bancaria (DNI y datos bancarios), para que la organización pueda validar la identidad y realizar la transferencia bancaria correspondiente al premio.

INSTITUTIONAL SPONSORS:

Ajuntament d'Igualada

CONSELL COMARCAL DE L'ANOIA

Diputació Barcelona

MAIN SPONSOR:

SCOTT

OFFICIAL SPONSORS:

SHIMANO

ESERNI

nutrisport

ISB SPORT BEARINGS

vera

OFFICIAL BIKE WASH:

PRORIDE

SUPPORTED BY:

esportcat

Generalitat de Catalunya

UCI

FEDERACIÓ CATALANA CICLISME 1976

REAL FEDERACIÓN ESPAÑOLA CICLISMO

anoia turisme

OFFICIAL MAPPING:

wikiloc

ORGANIZING:

OCISPORT 25th ANNIVERSARY

PUNTS UCI

Puntuación según Normativa UCI (<https://www.uci.org>)

PLACE	M&W / H&F Elit/U23	M&W / H&F Junior
1st/1er	10	20
2nd/2n	6	18
3rd/3r	4	16
4th/4rt	2	14
5th/5è	1	12
6th/6è	X	10
7th/7è		8
8th/8è		6
9th/9è		4
10th/10è		2
11th/11è		X

INSCRIPCIONES

Las inscripciones se podrán realizar mediante el formulario de inscripción disponible en la página web del evento hasta el miércoles anterior a la prueba a las 23.59 horas.

El pago se realizará directamente en la WEB, y si no se efectúa el pago, no se confirmará la inscripción.

Teléfono: +34 938 088 091.

Correo electrónico: hola@ocisport.net

WEB: www.ocisport.net/ volcatbtt.com

INSTITUTIONAL SPONSORS:

Ajuntament d'Igualada

CONSELL COMARCAL DE L'ANOIA

Diputació de Barcelona

MAIN SPONSOR:

SCOTT

OFFICIAL SPONSORS:

SHIMANO

ESERNI

nutrisport

ISB SPORT BEARINGS

vera

OFFICIAL BIKE WASH:

PRORIDE

SUPPORTED BY:

esportcat

Generalitat de Catalunya

UCI

FEDERACIÓ CATALANA DE CICLISME

REAL FEDERACIÓN ESPAÑOLA DE CICLISMO

anoia turisme

OFFICIAL MAPPING:

wikiloc

ORGANIZING:

OCISPORT 25th ANNIVERSARY

INFORMACIÓN ADICIONAL

HOSPITAL DE REFERENCIA

HOSPITAL UNIVERSITARIO DE IGUALADA Av. de Catalunya, 11, 08700 Igualada, Barcelona

Abierto 24 horas

Teléfono: +34 938 075 577

CONTACTO DE EMERGÉNICA

Organización: +34 638 602 777

ORGANIZACIÓN

Correo: hola@ocisport.net

APARCAMIENTO DE BICICLETAS

Para su comodidad, tendrá un espacio vigilado para guardar sus bicicletas en el horario indicado:

Viernes: 11:00 ha 17:00 h

Sábado: 11:00 ha 17:00 h

IDENTIFICADORES NECESARIOS: PLACA | DORSAL | PULSERA

INSTITUTIONAL SPONSORS:

Ajuntament d'Igualada

CONSELL COMARCAL DE L'ANOIA

Diputació de Barcelona

MAIN SPONSOR:

SCOTT

OFFICIAL SPONSORS:

SHIMANO

ESERNI

nutrisport

ISB SPORT BEARINGS

vera

OFFICIAL BIKE WASH:

PRORIDE

SUPPORTED BY:

esportcat

Generalitat de Catalunya

UCI

FEDERACIÓ CATALANA DE CICLISME

REAL FEDERACIÓ ESPAÑOLA DE CICLISMO

anoia turisme

OFFICIAL MAPPING:

wikiloc

ORGANIZING:

OCISPORT 25 OUTDOOR EXPERIENCES

INSTITUTIONAL SPONSORS

Ajuntament  d'Igualada



MAIN SPONSOR



OFFICIAL SPONSORS



OFFICIAL BIKE WASH



SUPPORTED BY



OFFICIAL MAPPING



ORGANIZING

